

lokalizacja fragmentu rzutu na schemacie poddasza technicznego,  
zakres opracowania, skala 1: 500

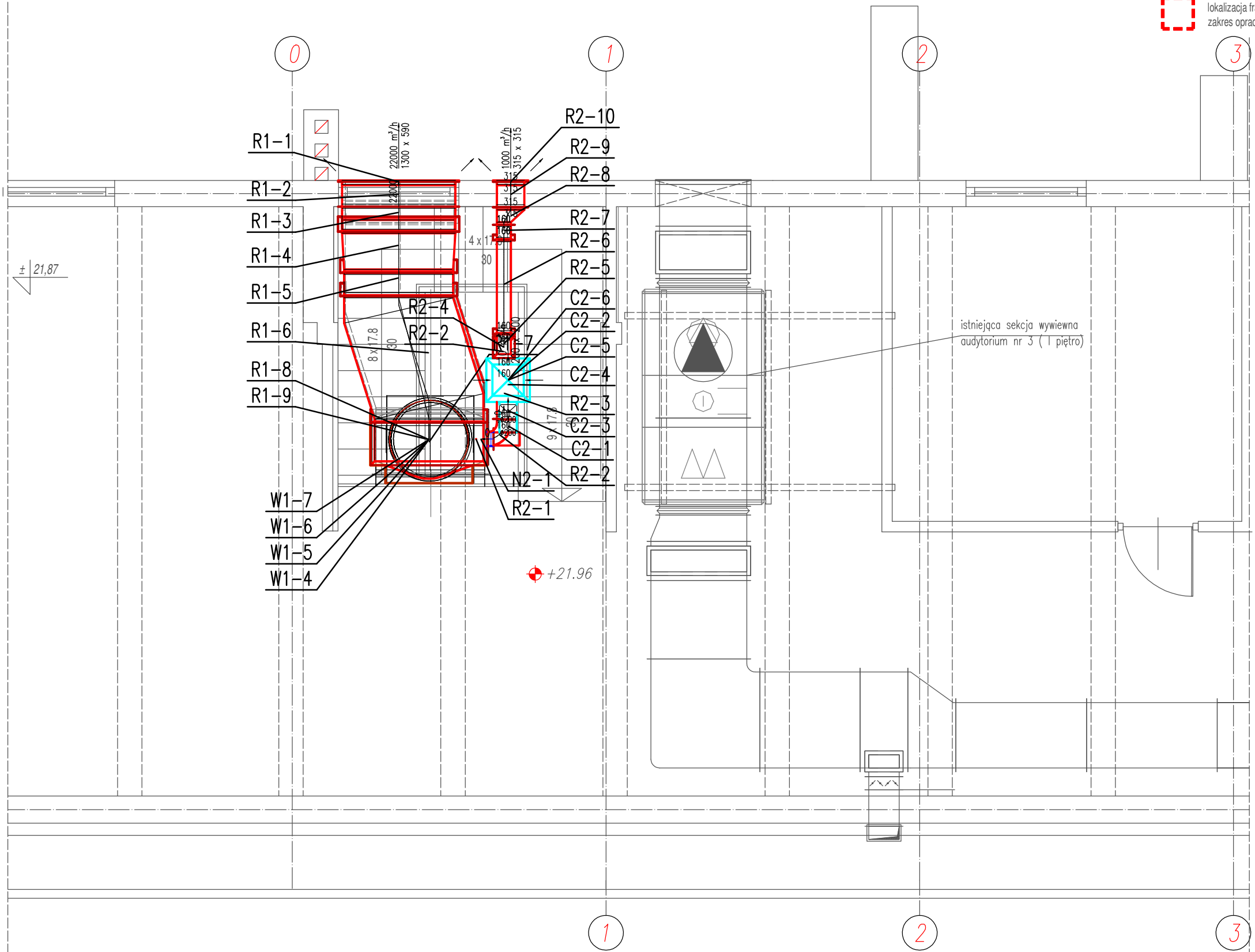

INWESTOR:  
INVESTOR:

POLITECHNIKA KRAKOWSKA  
im. TADEUSZA KOŚCIUSZKI  
UL. WARSZAWSKA 24  
31-155 KRAKÓW

**PFS** Architekci

PRACOWNIA PROJEKTYWNA PAWEŁ ŚMIECH

ul. gen. Bolesława Wieniawy  
Długoszowskiego 10/8  
31-398 KRAKÓW  
tel. kom. +48 /0/501 442 615  
e-mail: ps.architekci@gmail.com  
NIP: 677-172-21-19  
REGON: 356570180  
www.ampsp.pl

WSZELKIE PRAWA ZASTRZEŻONE  
DOKONYWANIE NA RYSUNKU ZMIAN, POPRAWEK, UZUPEŁNIEN ITP. ORAZ JEGO  
ROZPOWSZECZNIANIE BEZ ZGODY JEDNOSTKI AUTORSKIEJ JEST ZABRONIONE.

PROJEKT:  
PROJECT:

PROJEKT WYDZIELENIA POŻAROWEGO  
I ODDYMIANIA GŁÓWNEJ KLATKI SCHODOWEJ, WRAZ Z WYKONANIEM  
INST. SYGNALIZACJI POŻARU SSP. W BUDYNKU W-3 (10-21) WIEK  
NA DZ. 3/12, OBR.118, UL. WARSZAWSKA 24, KRAKÓW - ŚRÓDMIEŚCIE

TYTUŁ:  
TITLE:

PODDASZE TECHNICZNE  
WENTYLACJA

OPRACOWAŁ: ELABORATED BY:	MGR INŻ. PAWEŁ ŚMIECH KL-56/2002	08.2021
	MGR INŻ. ILONA ŚMIECH	

SPRAWDZIŁ: VERIFICATION:	MGR INŻ. IWONA ZALIŃSKA SMK/0057/PO05/07	08.2021
-----------------------------	---	---------

BRANŻA: BRANCH:	INSTALACJE SANITARNE	NR ARKUSZA / SHEET:
FAZA: PHASE:	PROJEKT TECHNICZNY	IS-4
UMOWA NR: CONTRACT NO.:	DT-2/15/2021/10-21	SKALA / SCALE:
NR PROJEKTU: PROJECT NO.:	01-05-2021	1: 50

DATA UKOŃCZENIA PRAC PROJEKTOWYCH •

08.2021

AutoCad LT2005

Serial• No: 342-20526863

**PFS** Architekci